ПРОЕКТ ВНЕСЕНИЯ ИЗМЕНЕНИЙ В ГЕНЕРАЛЬНЫЙ ПЛАН ПАРФЕНОВСКОГО МУНИЦИПАЛЬНОГО ОБРАЗОВАНИЯ
КАРТА ОБЪЕКТОВ КУЛЬТУРНОГО НАСЛЕДИЯ. М 1:50000

Перечень объектов культурного наследия (памятников истории, архитектуры), расположенных на территории Парфеновского МО Черемховского района Иркутской области по состоянию на 25.05.2021

38.Черемховский район

38.1. Объекты культурного наследия (за исключение объектов археологического наследия)

№ п/п	Наименование объекта	Датировка объекта	Сведения о местонахождении объекта (адрес объекта или при его отсутствии описание местоположения объекта)	Сведения об историко-культурной ценности объекта (заполняется для объектов культурного наследия, выявленных после 22 января 2015 года, для объектов археологического наследия не заполняется)	Иные сведения и документы (в том числе основания для включения в перечень, исключения из перечня)
38.1.56	Братская могила коммунара Белькова Г.С. и красногвардейца Батурина Н.	17.06.1918 г.; весна 1919 г.	Гымыль д., северный въезд в деревню, напротив главных ворот пионерского лагеря		п.1 ст. 17 ФЗ-315 от 22.10.2014 г.
38.1.63	Усадьба: дом жилой, заплот	втор.пол. XIX в.	Исаково д.		п.1 ст. 17 ФЗ-315 от 22.10.2014 г.
38.1.64	Дом жилой	кон. XIX в.	Исаково д.		п.1 ст. 17 ФЗ-315 от 22.10.2014 г.
38.1.71	Дом жилой	сер. XIX в.	Мотово д.		п.1 ст. 17 ФЗ-315 от 22.10.2014 г.
38.1.72	Церковь-школа во имя Святой Троицы	1880 г.	Мотово д.		п.1 ст. 17 ФЗ-315 от 22.10.2014 г.
38.1.86	Дом жилой	втор.пол. XIX в.	Сарапулова д.		п.1 ст. 17 ФЗ-315 от 22.10.2014 г.
38.1.90	Дом жилой	нач. XX в.	Средний Улус д.		п.1 ст. 17 ФЗ-315 от 22.10.2014 г.
38.1.91	Дом жилой	кон. XIX в.	Сутупово д.		п.1 ст. 17 ФЗ-315 от 22.10.2014 г.

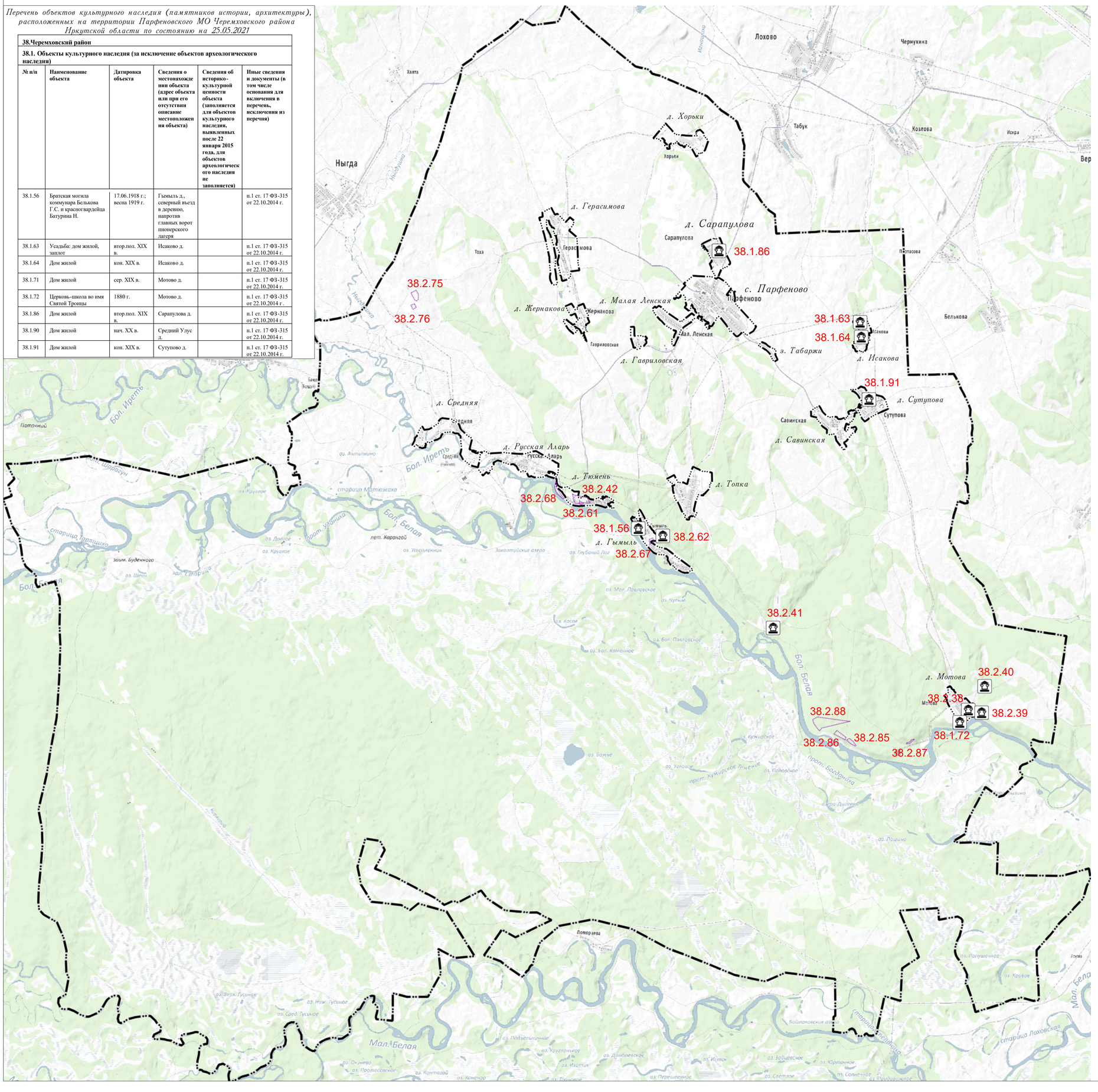

УСЛОВНЫЕ ОБОЗНАЧЕНИЯ

Границы административно-территориального деления

сущ.

Граница сельского поселения

Граница населенного пункта

Объекты культурного наследия

сущ.

Памятник

Граница территории объекта культурного наследия

Перечень объектов археологического наследия, расположенных на территории Парфеновского МО Черемховского района по состоянию на 25.05.2021 г.

38. Черемховский район

38.2.Объекты культурного наследия, являющиеся объектами археологического наследия (за исключением достопримечательных мест)

№	№ п/п	Наименование объекта	Датировка объекта	Сведения о местонахождении объекта (адрес объекта или при его отсутствии описание местоположения объекта)	Сведения об историко-культурной ценности объекта (заполняется для объектов культурного наследия, выявленных после 22 января 2015 года, для объектов археологического наследия не заполняется)	Иные сведения и документы (в том числе основания для включения в перечень, исключения из перечня)
1	38.2.38	Стоянка Мотово 1	палеолит - мезолит	Черемховский район		п.1 ст. 17 ФЗ - 315 от 22.10.2014 г.
2	38.2.39	Стоянка Мотово 2	поздний палеолит	Черемховский район		п.1 ст. 17 ФЗ - 315 от 22.10.2014 г.
3	38.2.40	Стоянка Падь Короткая	палеолит	Черемховский район		п.1 ст. 17 ФЗ - 315 от 22.10.2014 г.
4	38.2.41	Стоянка Кекурки	мезолит - палеометалл	Черемховский район		п.1 ст. 17 ФЗ - 315 от 22.10.2014 г.
5	38.2.42	Стоянка Тюмень 1	палеолит - мезолит	Черемховский район		п.1 ст. 17 ФЗ - 315 от 22.10.2014 г.
6	38.2.61	Стоянка Тюмень 2	палеолит - неолит	Черемховский район		п.1 ст. 17 ФЗ - 315 от 22.10.2014 г.
7	38.2.62	Стоянка Гымыль	мезолит - палеометалл	Черемховский район		п.1 ст. 17 ФЗ - 315 от 22.10.2014 г.
8	38.2.67	Стоянка Гымыль 2	мезолит - неолит	Черемховский район		п.1 ст. 17 ФЗ - 315 от 22.10.2014 г.
9	38.2.68	Стоянка Тюмень 3	палеолит - мезолит	Черемховский район		п.1 ст. 17 ФЗ - 315 от 22.10.2014 г.
10	38.2.75	Стоянка Большой Подувал 1	мезолит - ранний неолит	Черемховский район		п.16 ст.16.1 ФЗ-73 от 25.06.2002 г. включен – приказ №-440 от 26.12.2018 г.
11	38.2.76	Стоянка, погребение Большой Подувал 2	мезолит - ранний неолит, средневековье	Черемховский район		п.16 ст.16.1 ФЗ-73 от 25.06.2002 г. включен – приказ № 440 от 26.12.2018
12	38.2.85	Стоянка Харанжинский мыс 1	мезолит - неолит	Черемховский район		п.16 ст.16.1 ФЗ-73 от 25.06.2002 г., включен - приказ № 72 -спр от 21.04.2020 г.
13	38.2.86	Стоянка Харанжинский мыс 2	мезолит - неолит	Черемховский район		п.16 ст.16.1 ФЗ-73 от 25.06.2002 г., включен - приказ № 72 -спр от 21.04.2020 г.
14	38.2.87	Стоянка Сагнанхский мыс 1	неолит	Черемховский район		п.16 ст.16.1 ФЗ-73 от 25.06.2002 г., включен - приказ № 72 -спр от 21.04.2020 г.
15	38.2.88	Стоянка Коги	мезолит - неолит	Черемховский район		п.16 ст.16.1 ФЗ-73 от 25.06.2002 г., включен - приказ № 72 -спр от 21.04.2020 г.

Изм.	Кол-уч.	Лист	№ док	Подпись	Дата	Проект внесения изменений в генеральный план Парфеновского муниципального образования			
Разработал:						Карта объектов культурного наследия	Стадия	Лист	Листов
							П		
							М 1 : 50 000		